SITUACE TRVALÉHO DOPRAVNÍHO ZNAČENÍ

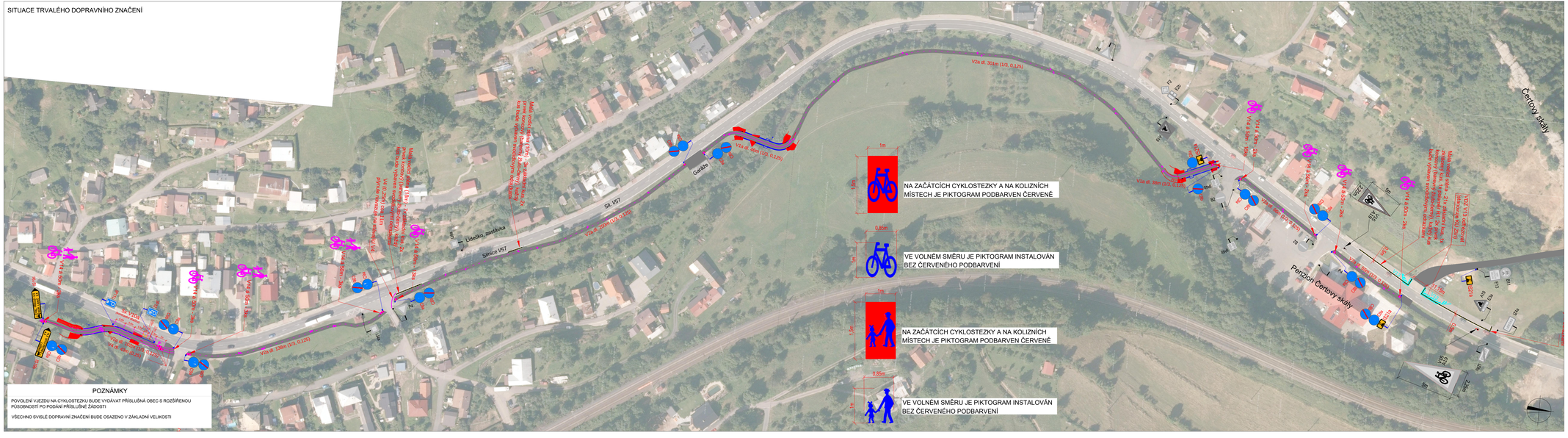
Lidečko, zastávka
Silnice I/57
Garáže
Čertovy skály
Penzion Čertovy skály
V1a d. 30m (1/2, 0.125)
V1a d. 36m (1/2, 0.125)
V1a d. 198m (1/2, 0.125)
V1a d. 36m (1/2, 0.125)
V1a d. 36m (1/2, 0.125)
V1a d. 30m (1/2, 0.125)
V1a d. 30m (1/2, 0.125)
V1a d. 30