



# Obec Lidečko

tel. 571 447 945, IČ : 00304042

Lidečko čp.467 PSČ 756 15, E-mail: [obec@lidecko.cz](mailto:obec@lidecko.cz);

## Obec Lidečko zveřejňuje !

### Záměr obce směnit část pozemku v majetku obce Lidečko

Obec Lidečko má záměr směnit dle geometrického plánu č. 1814-3031/2020 (příloha č. 1) nově označenou parcelu p.č.2456/66 - ostatní plocha/jiná plocha o výměře 255 m<sup>2</sup>, která vznikne oddělením z parcely p.č. 2456/52, která je v majetku Obce Lidečko v katastrálním území Lidečko, a to s paní Bc. Jitkou Gargulákovou, Lidečko 521, 756 15 Lidečko za její podíly 4/32 v celém pozemku p.č.3315 – trvalý travní porost, a v části pozemků: p.č. 3319-lesní pozemek, části p.č.3320 – trvalý travní porost, části p.č.3318 – trvalý travní porost, a části p.č.4136 - ostatní komunikace v katastrálním území Lidečko tak, jak je vyznačeno v přílohách č. 2 a č. 3. Paní Bc. Jitka Garguláková uhradí obci Lidečko na vypořádání směny částku, která bude odpovídat tržní ceně výše uvedeného pozemku p.č. 2456/66 vyplývající z odborného znaleckého posudku.

### Příloha 1: Geometrický plán č. 1814-3031/2020

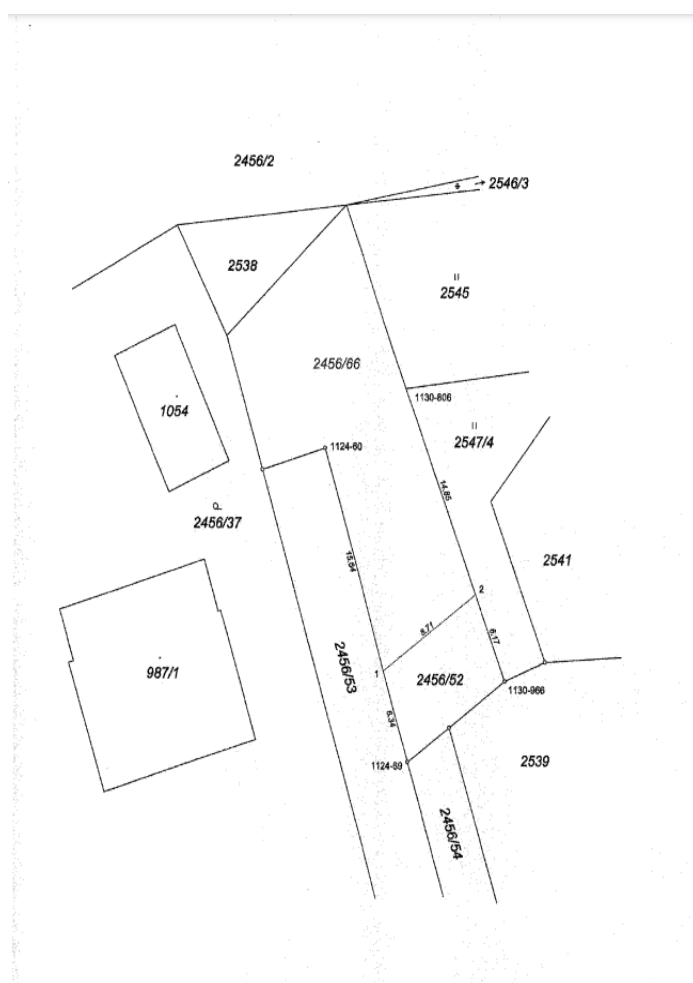

VÝKAZ DOSAVADNÍHO A NOVÉHO STAVU ÚDAJŮ KATASTRU NEMOVITOSTÍ																		
Dosevňující stav					Nový stav													
Označení pozemku podle Územního číselníku	Výměra parcely ha	m <sup>2</sup>	Způsob využití	Druh pozemku	Označení pozemku podle Územního číselníku	Výměra parcely ha	m <sup>2</sup>	Způsob využití	Druh pozemku	Typ stavby	Způsob využití	Způsob využití	Pozemek se stavem v rámci právního vztahu		Označení pozemku podle Územního číselníku	Výměra parcely ha	m <sup>2</sup>	Označení stavby
													Oř. příslušnost pozemku	Číslo listu vjezdového				
2456/52	3	00	ostatní plocha/jiná plocha	2456/52	2	54	ostatní plocha/jiná plocha	0	2456/52					10001	2	54		
				2456/52	3	55	ostatní plocha/jiná plocha	0	2456/52					10001	2	55		

Souřadnice pro nápis do KN  
Číslo bodu      X      Y      Kód      Poznámka  
1124-80      493378.99      1170923.17      3      Pozemk  
1124-89      493372.61      1170924.19      3      Pozemk  
1130-806      493372.78      1170899.16      8      Pozemk  
1130-946      493365.22      1170918.77      8      Pozemk  
1      493374.46      1170918.10      3      kolik \* )  
2      493367.45      1170912.97      8      kolik \* )

Poznámka: \*) dobohá stabilizace dle §91 odst.6 vyhlášky č.357/2013 Sb.

<b>GEOMETRICKÝ PLÁN pro rozdělení pozemku</b>	<small>Geometrický plán č. 1814-3031/2020 (dříve 1814-3031/2020)</small> Jméno, příjmení: <b>Ing. Martin Šmíd</b> Číslo přílohy seznamu geometrických plánů: <b>2596/12</b> Datum: <b>11.8.2020</b> Číslo: <b>331/2020</b>	<small>Státní úřad zeměměřičský a katastrální úřad</small> Jméno, příjmení: <b>Martin Šmíd</b> Číslo přílohy seznamu geometrických plánů: <b>2596/12</b> Datum: <b>17.8.2020</b> Číslo: <b>219/2020</b>
Vypracoval: <b>Ing. Martin Šmíd</b> Příslušnost: <b>780 01 Zlín</b> tel.: <b>775 989 485</b> e-mail: <b>smid.martin@seznam.cz</b> Číslo přílohy seznamu geometrických plánů: <b>1814-3031/2020</b> Číslo: <b>331/2020</b> Místo: <b>Lidečko</b> Podpis: <b>Lída Bc.</b> Město: <b>Valešská Bělá</b> Rok: <b>2020</b>	<small>Katastrovní územní plán</small> KÚ pro Zlínský kraj KP Vsetín Ing. Věra Poláková PČP-1056/2020-810 2020.08.16 14:03:05 CEST	<small>Územní úřad zeměměřičský a katastrální úřad</small> Číslo přílohy seznamu geometrických plánů: <b>2596/12</b> Datum: <b>17.8.2020</b> Číslo: <b>219/2020</b>

**Příloha č.2**

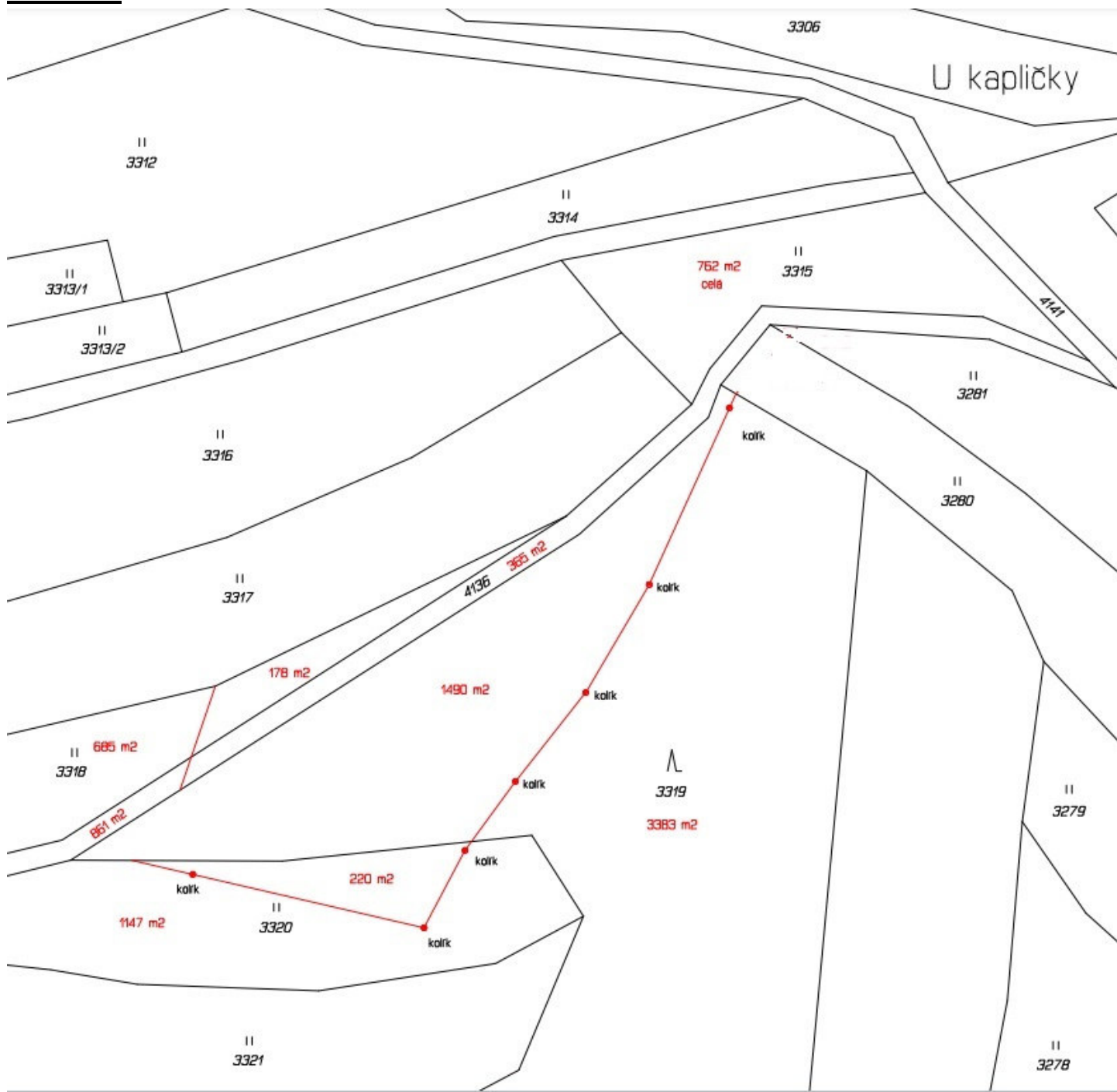

### Příloha č. 3



Zastupitelstvo obce bude rozhodovat o výše uvedeném záměru (tedy o směně, popř. uzavření smlouvy o smlouvě budoucí směnné) na svém zasedání po vyvěšení tohoto záměru na úřední desce OÚ. Občané mohou proti tomuto záměru podávat do rozhodnutí zastupitelstva připomínky a námítky.

Vyvěšeno: 9.6.2022  
Sejmuto:

Ing. Vojtěch Ryza  
starosta